

横浜市緑区役所
@midori_yokohama



WEB 横浜市緑区 検索



区の人口 182,671人 区の世帯数 81,673世帯 (2024年3月1日現在)



2024年4月1日発行

みどり



特集1

まちの魅力をご紹介

みどりでみつける

～緑区魅力ガイド～



きっと、もっと、
緑区が好きになる!

緑区は、豊かな自然の中で地域の皆さんの温かい「つながり」が息づく、みんなに優しい魅力あふれるまちです。より多くの人に、まちの魅力を深く知っていただくとともに、その魅力をともに育み、発信していくため、緑区では「みどりでみつける～緑区魅力ガイド～」を制作しました。
たくさんのまちの魅力を、一緒に見つけにいきませんか？



ガイドはウェブから
ご覧いただけます

ガイドの特徴①

ナビゲーターがまちの魅力をご案内!

ガイドには、今まさに緑区で活躍されている方々が「ナビゲーター」として登場!ナビゲーターならではの視点で、まちの魅力を紹介しています。
また、ナビゲーターの皆さんと緑区職員で座談会も実施。緑区で育まれてきたまちの魅力、そして緑区のこれからについて、和気あいあいと語り合った座談会の様子も、巻末に収録しています。



ナビゲーターの皆さん

緑区のいいところ、
たっぷりお届け!



ガイドの特徴②

たくさんのまちの魅力をご紹介!

穏やかに
子育てができるまち



写真 松井奈穂

おいしい採れたて作物も
すぐそこに

横浜市緑区フォトアーカイブ
クリエイティブ・コモンズ・ライセンス 表示4.0 国際
(<https://creativecommons.org/licenses/by/4.0/legalcode.ja>)



緑区はその名のとおり緑が多く、市内でも農業が盛んな地域です。地域の皆さんの手で守り育てられてきた多くの自然によって、のどかに見えてどこか新しい、穏やかな心地よさと便利さを併せ持つ、緑区ならではの魅力が育まれてきました。
ガイドでは、緑や農、子育て環境、まちを居心地よく楽しく彩る人のつながりなど、さまざまな側面からまちの魅力を紹介しています。

心踊るイベントが
たくさん!



写真提供 みどりアートパーク

冊子も
配っています

ガイドの内容に、区役所の問合せ先などのお役立ち情報を加えた冊子「みどりでさがそ～緑区ウェルカムガイド～」も新たに作成し、区役所や区民利用施設で配っています。ぜひご覧ください!



◀みどりでさがそ
～緑区ウェルカムガイド～

特集 2

写真で切り取った 緑区の魅力



「緑区の花・緑・農 -GREEN×EXPO 2027 まであと4年-」をテーマに行われた「緑区フォトコンテスト2023」。2027年、横浜にやってくる国際園芸博覧会を前に、皆さんと緑区の魅力である緑・自然を見つめ直す機会になりました。集まった写真を見ながら、この春のお出かけ先を見つけてみませんか。

定番フォトスポット

鴨池大橋・鶴見川

JR「鴨居駅」北口徒歩すぐから撮影できる鴨池大橋のアーチと富士山は「関東の富士見百景」にも選ばれています。春の堤防道には約90本の桜が咲き誇ります。



鶴見川の桜並木

まもなく日の入り。太陽が優しく桜を照らす。
#「陽光の傾くころ」 #田中直光さん #森日出夫優秀賞

桜の淡い色彩と、強すぎない夕陽の色がバランス良く溶け込んでいます。夕陽を映し込んだ鶴見川のせせらぎも優しく聞かせるような作品です。撮影者も桜と一緒に陽光を浴びながら、このひと時にうっとり身を委ねているような気配を感じられます。



鴨池大橋歩道
#「夕日に染まる」
#荒井政人さん
#佳作



鴨池人道橋
#「時代のながれ」
#加藤日出美さん
#佳作



東本郷町
#「鶴見川の夕景」
#三浦富雄さん
#佳作



鶴見川堤

桜の花が咲き、ツクシが芽を出し始め、春の訪れ・生命力を感じ撮影しました。
#「春の便り」 #原廣さん
#緑区連合自治会会長賞

今回のテーマ「緑区の花・緑・農」によく合う写真であり、桜とツクシの構図が良いです。「春がいよいよ活動するぞ」と心が躍らせる感じがします。

緑区 フォトコンテスト2023
2023年9月11日～11月30日に203作品が集まりました

緑区の自然や街並み、活動など今の緑区の姿を「緑区フォトアーカイブ写真」として将来に残していくために2021年から開催しているフォトコンテスト。

作品を選んだのはこの3人

- 森日出夫さん 緑区連合自治会会長
- 木村 勉さん 緑区連合自治会会長
- 佐藤 康博さん 緑区長

緑区フォトアーカイブ 写真資料を利用規約のもと、誰もが使えるオープンデータとして緑区ウェブページに公開・保存しています。

定番フォトスポット

小山町

恩田川沿いに広がる田園風景は、歩いて、撮影して楽しいエリア。稲が成長した季節には緑のじゅうたんのような光景が広がります。



「秋止符」
#白岩亮彦さん
#佳作



「収穫の秋」
#野畑勝さん
#佳作



定番フォトスポット

新治市民の森

横浜の原風景ともいえる昔ながらの里山・谷戸の風景が広がっています。市内では少なくなった谷戸田が残されています。



「谷戸の稲刈」
#石丸三朗さん
#佳作



「谷戸の秋」
#牛木竜彦さん
#佳作



「新治市民の森」
#Ganesh Mithranさん
#佳作



もっと“行ってみたい”を探してみよう



長津田台農業地区

毎日散歩している農道が、今日は朝日も清々しく朝露も降りていました。気が付くと里芋の葉も大きくなっているように感じました。
#「朝の恵み」 #小幡一男さん #森日出夫優秀賞

全体が眩い光りに包まれてバツと目を引く作品です。手前のスキも光りの一部となり、余計にその向こうの葉っぱに視線が集まります。里芋の葉も朝露に濡れて神々しく感じるのは、撮影者が日常にあるこの風景を愛おしい視線で見ているからだと思えます。



高尾山

秋晴れの天気の日夕方、きれいな夕焼けが街や鳥居を照らしていました。手前には畑があり、ビニールハウスも薄赤く染まって美しい風景でした。
#「黄昏時」 #江夏輝行さん #森日出夫優秀賞

美しい夕暮れ空にくっきりと浮かぶ鳥居の存在感が印象的です。夕焼けの光を受けた鳥居のディテールの陰影が郷愁感を引き立てています。遠くの建設中のビルや街の灯りが、この街の新旧を表現しているようにも感じられます。



霧が丘グリーンタウン

春を迎え藤棚の藤も満開になっていて、花の藤色と葉の緑、それに空の青がmixされていたので撮影しました。
#「霧が丘の藤棚」 #中村功さん #緑区長賞

鮮やかな藤の紫と葉の緑、そして空の青のコントラストが目を引きました。暖かい春を感じさせ、これからの季節に見に行こうと思わせてくれる一枚です。

緑区の魅力を探しに出かけよう

春らんまんの地元・緑区を歩きませんか。集まった写真からも分かるように、緑区には歩いて、眺めて、撮影して楽しいスポットがたくさん。仕事のリフレッシュ、子どもとの散歩、健康づくり—どんなシーンにも合うお気に入りの場所が見つかります。

おすすめは「ミドリンウォーキングマップ」



豊かな緑、歴史、田園風景、直売所など見どころたくさんの4コースで緑区を歩けます。

緑区ウェブページや広報相談係などで入手できるので、ぜひチェックしてみてください。

このほか10種類以上のお出かけに便利なマップを公開中



犬の飼い主さんへ ▶ 犬を飼う場合は登録が必要です。また、毎年狂犬病予防注射を受け、注射済票の交付を受けましょう。

アイコンについて

📅 日時 📍 場所 🗣️ 講師・出演者 🎯 対象・定員 💰 費用 🧳 持ち物 🛡️ 保育 📄 申込み 📞 問合せ 📧 Eメール(アドレス) 🌐 WEB ウェブページ
 📬 往復はがき 📄 はがき 🪟 窓口 📄 申込み不要、当日直接会場へ 📄 要項 行事名・〒住所・氏名(ふりがな)・電話番号・往復はがきは返信面

移動図書館はまかぜ号 巡回日程



約3,000冊の本を載せて巡回しています。本の貸出し、返却、予約のほか、図書館カードを作成できます。お気軽にご利用ください。

	竹山中公園(隔週木曜日)	北八朔第二公園(隔週火曜日)
住所	竹山3-1-1	北八朔町1988-79
巡回時間	14時50分～15時50分	10時10分～10時50分
2024年4月	11日・25日	16日・30日
5月	9日・23日	14日・28日
6月	6日・27日	11日
7月	11日・25日	2日・16日・30日
8月	8日・22日	13日・27日
9月	5日・19日	10日・24日
10月	3日・17日・31日	8日・22日
11月	14日・28日	5日・19日
12月	12日・26日	3日・17日
2025年1月	16日・30日	7日・21日
2月	13日・27日	4日・18日
3月	13日・27日	4日・18日

※荒天時・熱中症警戒アラート発表日は巡回を中止します

巡回状況など、詳細はこちらをご覧ください



◀はまかぜ号X



◀はまかぜ号WEB

【問合せ】中央図書館サービス課 ☎ 262-0050 📠 231-8299

みどりエコ活ワークショップ参加者募集!

家庭から出る生ごみを土に混ぜることで、生ごみを一緒に減量しませんか?できあがった土は、花壇の土に使うこともできます。簡単な方法で一緒にエコな生活を実践しましょう!

- 日時** 4月25日(木)①14時～14時50分②15時～15時50分
※雨天中止
- 場所** 緑区役所前広場
- 講師** 資源循環局緑事務所
- 協力** 無印良品 500 ビーンズ中山、(株)澤光青果
- 対象** 緑区在住・在勤・在学者
各抽選15人
- 費用** 各780円
- 申込み** 4月15日までに二次元コード



作った土は
ケースに入れて
持ち帰れるよ!



【問合せ】☎ 企画調整係 ☎ 930-2228
📧 md-kikaku@city.yokohama.jp

地域にあなたの“得意”を活かす! みどり「ひと・まち」スクール10期生募集

みどり「ひと・まち」スクールは、緑区をより素敵な「まち」にしたいという思いを持った人たちが参加する学校です。意見交換しながら「夢プラン」(活動プラン)を作りましょう!



▲私の「夢プラン」を発表!

みどり「ひと・まち」スクール **検索**

日時 6月29日、7月20日、8月24日、9月14日、10月5日、11月9日(土)10時～14時(全6回)

場所 みどりーむ ほか

対象 本講座を未受講で①または②に該当する人 抽選15人
①緑区在住・在勤・在学で、緑区での市民活動に関心のある人(原則)
②緑区で自治会などの地域活動に関わっていて、地域課題についてより深く考えたい人

申込み 4月18日～5月31日必着で📄要項📄・年代・応募動機(200文字程度)を明記し、📧郵送で📄地域力推進担当または二次元コード

※応募要項の配布:4月18日から📄地域力推進担当、みどりーむ、緑区内地区センター、緑区WEB



【問合せ】📄 地域力推進担当 ☎ 930-2237 📠 930-2242
📧 md-chiikiryou@city.yokohama.jp

提案型ロビーイベント大募集!

緑区役所1階のイベントスペースを使った文化イベントを募集します。

	音楽・エンターテインメント部門	展示・ワークショップ部門
内容	音楽演奏、ダンスなど	美術や工芸等の展示・ワークショップ ※展示のみは不可、1回以上ワークショップ実施
日時	下記日程のうちいずれか1日 12時15分～12時45分	下記日程のうちいずれかの期間の 9時～17時

日程 ①7月22日(月)～26日(金) ②9月9日(月)～13日(金)
③10月28日(月)～11月1日(金) ④11月25日(月)～29日(金)
⑤2025年1月20日(月)～24日(金)⑥2月17日(月)～21日(金)

応募要件 ●これまで観客・参加者を招いたイベント等を主催した実績があること など

※和太鼓、ロックバンドなど大音量のパフォーマンスは不可
申込み 5月10日必着で企画申込書などを📧郵送で📄生涯学習支援係

●詳細は募集要項を確認

※募集要項・企画申込書の配布:

📄生涯学習支援係、二次元コード



▲詳しくは

【問合せ】📄 生涯学習支援係 ☎ 930-2236 📠 930-2242
📧 md-gakushu@city.yokohama.jp

以下は広告スペースです。「広報よこはま」に掲載されている内容とは関係ありません。

☎ 環境衛生係 ☎ 930-2368 ☎ 930-2367

☎ 緑区役所(郵便物は〒226-0013緑区寺山町118緑区役所〇〇係へ) ●各施設の催しの申込み・問合せは各施設へ。施設の催しは特に記載のない場合、場所は各施設 ●今月11日以降のお知らせです。特に記載のないものは0円。 ●敬称は省略

区からのお知らせ
よりどり
みどり情報

アイコン説明・注意事項は上部に記載しています。



- ▶ イベントは変更・中止となる場合があります。参加する前にウェブページ・問合せ先で確認してください。
- ▶ 体調が良くない人の参加はご遠慮ください。

講座・催し

公立保育園に遊びに来ませんか
要予約。詳しくは各保育園へ問い合わせてください。

●長津田保育園
☎ 985-9978 ☎ 981-2710

育児講座「こいのぼりを作ろう」
☎ 4月17日(水)・18日(木)9時～11時
対 未就学児と保護者 各日5組

●鴨居保育園
☎ 933-2106 ☎ 933-2104

育児講座「こいのぼり製作」
☎ 4月18日(木)10時から、11時から
対 1歳6か月以上の未就学児と保護者 各先着8組

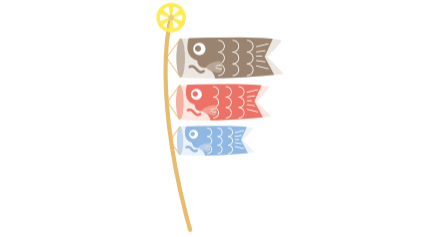

にいほる里山交流センター
共通 ①②
所 にいほる里山交流センター(集合)
申 参加者全員の必要事項・年齢、代表者の☎を明記し☎☎でにいほる里山交流センター
(☎931-4947 ☎937-0898
☎info@niiharu.jp)

①新治に集う里山ボランティア紹介ツアー
市民の森、公園でのボランティア活動の現場を歩く。雨天時は室内
☎ 4月20日(土)10時～12時30分
対 高校生以上 先着15人

②家族でにいほる自然じかん
子どもと一緒に自然遊びの体験
☎ 5月11日、6月8日(土)
10時～11時30分
対 3歳以上の未就学児と保護者 各先着8組
☎ 4月11日から

第55回鴨居エキコン
能登半島地震復興チャリティーコンサート。ビッグバンドでジャズ、ラテンを楽しむ
☎ 4月21日(日)13時～14時
所 JR「鴨居駅」改札前
講 神奈川県庁ブルーハーバーオーケストラ
☎ 鴨居まち研 テリー保谷
(☎080-5183-5626 ☎932-1344
☎hotani@dd.catv.ne.jp) ☎

都岡地区恵みの里
共通 ①②
所 旭区下川井町の畑
対 横浜市在住者・グループ 各抽選20組
☎ 北部農政事務所
(☎948-2480 ☎948-2488)

①枝豆づくり体験教室(全3回)
☎ 種まき:4月27日(土)10時から、
草取り:5月11日(土)10時から、
収穫:7月13日(土)8時から
費 1組5,000円(枝豆20株程度のお土産付き)
☎ 4月18日までに二次元コード



②玉ねぎ収穫体験in都岡
☎ 5月18日・25日(土)9時30分から
費 500円/kg(収穫した分を買取り)
☎ 4月26日までに二次元コード



絵本ひろばin緑区役所
子育て中の母親・父親に聞いたお薦めの絵本を紹介
☎ 5月10日(金)～15日(水)9時～17時
※閉庁日を除く。初日は13時から、最終日は15時まで
所 緑区役所
☎ ☎生涯学習支援係
(☎930-2235 ☎930-2242) ☎



みどり地場野菜の直売会
地元の生産者が新鮮な農産物を販売。旬の農産物のおいしい食べ方を聞くことができる
☎ 5月10日(金)8時45分～13時
※売り切れ次第終了
所 緑区役所
☎ ☎企画調整係
(☎930-2227 ☎930-2209) ☎



緑区IT講習会 スマホ入門(全2回)
基本操作、カメラ写真アプリ、インターネット検索、地図アプリの使い方など
☎ 5月16日(木)・17日(金)
12時30分～14時30分
所 長津田地区センター
対 抽選20人
費 2,000円
☎ 5月1日必着で必要事項を明記しWEB
☎ ☎でNPO法人MICS(〒226-0019 中山4-36-20 みどりーむ内 ☎932-3272)



田奈恵みの里「体験水田」
地元農家指導のもと、田植えから稲刈り、もみすりを体験。最終日には収穫祭
☎ ①田植え:5月25日(土)
②草取り・生きもの調査:6月22日(土)
③かかし作り:7月27日(土)
④稲刈り:10月5日(土)
⑤脱穀・もみすり・収穫祭:10月19日(土)
①②④⑤9時から③16時から
所 JA横浜田奈支店(青葉区)
対 緑区・青葉区在住者・グループ(4人程度) 抽選30組
費 1組7,000円(収穫した玄米約10kgのお土産付き)
☎ 4月19日必着で参加者全員の必要事項・年齢を明記し☎☎☎でJA横浜田奈支店「組織係」(〒227-0064青葉区田奈町52-8 ☎981-1811 ☎981-1839 ☎tanamegumi_1999@yahoo.ne.jp)

募集

第45回 緑区コーラスのつどい参加グループ募集
合同演奏会に参加するグループの募集
☎ 11月17日(日)
所 みどりアートパーク
対 緑区内で活動するコーラスグループ
※参加グループは「緑区コーラスの会」(年会費1,000円)に加盟し、月1回程度の会議への参加が必須
費 1団体3,000円および出演者1人につき100円
☎ 5月31日必着で申込書を郵送で緑区コーラスの会(〒226-0019 中山4-36-20 みどりーむNo.22 ☎922-2336 ☎midoriku.chorus@gmail.com) または二次元コード



保健♥福祉
会場の記載のないものは緑区役所です。
申込み・問合せ先
①健康づくり係
☎930-2357 ☎930-2355
②高齢者支援担当
☎930-2311 ☎930-2310
③子ども家庭係
☎930-2361 ☎930-2435

健康づくり

抗HIV抗体・梅毒検査(匿名制)
☎ 5月9日・23日(木)
9時～9時30分受付
☎ 実施日2週間前から前日16時まで
☎ ☎で①

食と生活の健康相談
生活習慣病予防、禁煙の相談
☎ 4月19日(金)9時～11時、
5月7日(火)13時～15時
☎ ☎で①

思いやり、健康づくりの日
推定野菜摂取量、健康チェック、栄養・歯科相談
☎ 5月7日(火)9時10分～11時30分
ヘルスメイトとのウォーキング同時開催。参加希望者は9時45分までに区役所正面へ(雨天中止)
☎ ☎で① ☎

福祉

もの忘れ相談
専門医による認知症状・高齢者のうつ症状などの相談
☎ 4月12日、5月10日(金)13時30分～16時30分(1人1時間程度)
☎ ☎で②

介護者のつどい
介護についての勉強会や交流会
☎ 5月8日(水)13時30分～15時
所 十日市場地域ケアプラザ
☎ ☎で十日市場地域ケアプラザ
(☎985-9034 ☎985-6325)

若者のための専門相談
ひきこもりや不登校の悩みなど
☎ 4月18日、5月2日(木)
13時30分～16時20分(1回50分)
対 横浜市在住の15～39歳の本人、家族、支援者、地域の人
☎ ☎でよこはま北部ユースプラザ
(☎948-5505 ☎mail@kitapla.jp)

粗大ごみの収集 ▶ 粗大ごみ受付センターに電話(☎ 0570-200-530、携帯電話やIP電話などからは ☎ 330-3953)またはインターネットで申し込んでください。

アイコンについて 日 日時 所 場所 講 講師・出演者 対 対象・定員 費 費用 持 持ち物 保 保育 申 申込み 問 問合せ Eメール(アドレス) WEB ウェブページ 往 往復はがき 入 はがき 窓 窓口 画 申込み不要、当日直接会場へ 必 必要事項 行 行事名・テ・住所・氏名(ふりがな)・電話番号・往復はがきは返信面

保健・福祉 続き

赤ちゃん・子ども・女性

母親(両親)教室(全4回)

妊娠中のこと、出産・育児について学ぶ
日 ①6月7日(金)②6月14日(金)
③6月19日(水)④6月26日(水)
①②③13時15分～15時
④13時15分～15時15分

対 10月出産予定(目安)の初産の妊婦とパートナー

申 5月1日～20日に二次元コード
問 画で③



プレパパ・プレママ講座

沐浴実習、胎児の成長や産後の生活について

日 5月25日(土)9時30分～11時45分
対 緑区在住の初産の妊婦(実施日に妊娠7～9か月)とパートナー

申 4月11日～25日に二次元コード
問 画で③



妊産婦歯科相談

日 4月18日(木)9時30分～10時
対 妊娠中または産後1年未満の人

申 実施日の2日前までに二次元コード
問 画で③



母乳育児相談

日 4月23日(火)9時30分～11時30分、5月14日(火)13時～15時(1組30分程度)

対 授乳中の母親と赤ちゃん 各先着4組
申 画窓で③

乳幼児健康診査

対象の子には個別通知を送付しています。

日 ①4か月児:4月26日(金)
②1歳6か月児:4月25日(木)、5月8日(水)
③3歳児:4月18日(木)、5月1日(水)

問 画で③

離乳食教室「もぐもぐ教室」

日 4月23日(火)13時15分～14時15分
対 7～8か月ごろの子と保護者 先着15組

申 4月11日～22日に二次元コード
問 ①



歯つらつ1歳児(2日間コース)

虫歯予防の話、歯磨きアドバイスなど
日 5月24日・31日(金) 10時～11時30分

対 2日間参加できる2023年4月～7月生まれの子と保護者 先着10組

申 4月11日～30日に二次元コード
問 画で③



乳幼児歯科相談

歯科健診、相談、歯磨きアドバイス

日 4月18日(木)9時30分～10時30分
対 未就学児

申 実施日の2日前までに二次元コード
問 画で③



子どもの食生活相談

離乳食、幼児～思春期の子の食生活相談

日 4月23日(火)9時～11時 (1回30分程度)
申 画窓で①

施設から

長津田地区センター

〒226-0026 長津田町2327
☎983-4445 画983-6945

絵手紙体験教室

イチゴを描く

日 4月24日(水)10時～12時
対 成人 先着8人
費 1,000円
申 画窓

にんべん かつお節 おだし講座

かつおぶしの削り方、だしを取り方、だしとかつお節のメニュー試食

日 5月10日(金)10時～11時30分
対 成人 先着12人
費 1,000円
申 4月11日から画窓

ママとベビーマッサージ(全3回)

日 5月14日・21日・28日(火) 10時～11時30分

対 成人 先着10人
費 1,100円
申 4月12日から画窓

鎌倉彫体験教室(全3回)

小さな皿作り。彫刻刀の貸出しあり

日 5月21日、6月4日・18日(火) 10時～12時
対 成人 先着10人
費 2,500円
申 4月13日から画窓

十日市場地区センター

〒226-0025 十日市場町808-3
☎981-9573 画982-3161

透明な器の中のファンタジー～フラワーアレンジ講座～

小さな器にアーティフィシャルフラワーを使ってアレンジメントを楽しむ

日 5月2日(木)10時～11時30分
対 成人 先着10人
費 2,100円
申 4月11日から画窓

男性のための筋トレ教室(全8回)

シルバー世代にあったスロートレーニングで筋肉を鍛える

日 5月14日～7月2日の毎週火曜日 10時～11時30分

対 成人男性 先着12人
費 4,000円
申 4月15日から画窓

はじめてのパン教室(全3回)

家庭でもおいしく作るコツを学び、塩パン・編みパン・あんぱんを作る

日 5月15日・29日、6月12日(水) 10時～14時

対 成人 抽選9人
費 4,000円
申 4月16日消印有効で必要事項を明記し往

カッシー先生の草木染教室(全2回)

身近な植物を使い、草木染を楽しむ。7月は藍の生葉染め

日 5月17日、7月19日(金) 9時45分～11時45分

対 成人 先着10人
費 6,000円
申 4月15日から画窓

中山地区センター

〒226-0019 中山2-1-1
☎935-1982 画935-1983
申(共通)受付は9時30分から

絵本の時間

絵本、紙芝居の読み聞かせと簡単な工作

日 5月9日(木)10時15分～10時45分
対 先着16人 画

さまざまなビーズでおしゃれなアクセサリー作り

ネックレスとイヤリング(ピアス)をビーズを通して完成させる

日 5月28日(火)10時～11時30分
対 成人 先着8人
費 2,000円
申 4月17日から画

白山地区センター

〒226-0006 白山1-2-1
☎935-0326 画935-6039

親子で楽しむバドミントン(全4回)

バドミントンの基本を練習。ラケットの貸出しあり

日 5月10日～31日の毎週金曜日 18時30分～20時

対 小学生と保護者 先着10組20人
費 3,600円
申 4月14日から画窓



おもちゃ病院

小学生以下のおもちゃの修理

日 5月11日(土)10時～14時
対 先着15品
費 特殊な部品は実費あり
申 4月11日から画窓

日本の古代史とその文化

「日本人の祖先と日高見国(全5回)」

縄文人・弥生人を含め日本人のルーツについて探る

日 5月17日・31日、6月7日・21日、7月5日(金)9時45～11時45分
対 成人 先着14人 費 3,500円
申 4月11日から画窓

ゴーヤのグリーンカーテンを作ろう

地区センター中庭のグリーンカーテン作り。ゴーヤ苗1つ持ち帰り

日 5月18日(土)11時～12時
対 小学生以上 先着20人
費 200円
申 4月11日から画窓

みどりアートパーク

〒226-0027 長津田2-1-3
☎986-2441 画986-2445

SDGs映画上映会「リベリアの白い血」

西アフリカのリベリアからニューヨークへ。日本人監督が描く移民の物語

日 5月8日(水)13時30分から(13時開場) 対 先着334人
費 1,000円(前売り900円) 画



©2017 ニコニコフィルム

横浜市消防音楽隊 避難訓練コンサート2024

コンサート中の発災を想定し、来場者を避難誘導。訓練終了後は演奏を楽しむ

日 5月22日(水)13時30分から
対 先着100人
申 WEB



みどりアートパーク寄席 好楽満堂親子会

ピンクの着物でおなじみの三遊亭 好楽と真打ちに昇進した錦笑亭 満堂による仲よし親子会

日 5月25日(土)14時から
対 先着334人
費 3,000円(当日3,500円) ※全席指定
申 画WEBでカンフェティ(☎0120-240-540)、窓でみどりアートパーク



区 緑区役所(郵便物は 〒226-0013緑区寺山町118緑区役所〇〇係 へ) ●各施設の催しの申込み・問合せは各施設へ。施設の催しは特に記載のない場合、場所は各施設 ●今月11日以降のお知らせです。特に記載のないものは0円。 ●敬称は省略

地域子育て支援拠点いっぽ
〒226-0025 十日市場町817-8
TEL 989-5850 FAX 989-5851

横浜子育てサポートシステム
入会説明会
地域で子どもを預けたい人と預かる人をつなぐ制度
日 ①4月24日(水)②5月11日(土)
10時30分～11時30分
申 WEBで緑区支部(TEL 982-3521)
※②は4月11日から

みどりおはなしフェスタ スタンプラリー
緑区内で開かれるおはなし会を回ってスタンプを集める
日 5月8日(水)～6月8日(土)
所 緑区内の保育園や子育てサロンなど
※詳細はWEBまたはちらしを確認 画

子育て支援者向け講座
「パペットワークショップ」
簡単なパペット作りと演じ方のアドバイス
日 5月28日(火)13時30分～15時30分
講 もりまさの
対 子育て支援に関わる人 先着20人
費 300円
保 6か月以上の未就学児 先着3人。
1,000円。4月23日からWEB
申 4月23日からWEB

インターネットで
広報よこはま緑区版を読めます

広報よこはま緑区版 検索

チェックしてね

緑図書館
〒226-0025 十日市場町825-1
TEL 985-6331 FAX 985-6333

図書展示「新しいこと、本といっしょに」
赤ちゃんから小学1年生にお薦めの本を展示、貸出し。ブックリストも配布
日 4月16日(火)～5月12日(日)
※5月7日は休館 画

おはなし会
絵本の読み聞かせ、童歌
日 4月27日(土)15時30分～15時50分
対 3歳以上の子 先着8組 画

親子で楽しむおはなし会スペシャル
絵本の読み聞かせ、童歌。参加者にはお薦め本のブックリストをプレゼント
日 5月9日(木)11時～11時20分
対 2・3歳児と保護者 先着8組 画

緑区社会福祉協議会
〒226-0019 中山2-1-1
TEL 931-2478 FAX 934-4355
E midori00@yokohamashakyo.jp

善意銀行(1月受付分)
横浜労働者福祉協議会 北部支部

郵送手続を利用してください

- 戸籍・住民票の写しの請求
- 国民健康保険の手続
- 市・県民税(所得)の証明

詳しくは
横浜市緑区 郵送手続 検索

アートフォーラムあざみ野
〒225-0012
青葉区あざみ野南1-17-3

●男女共同参画センター横浜北
① 代表 TEL 910-5700 FAX 910-5755
② 子どもの部屋 TEL 910-5724

働く女性のアサーティブ・コミュニケーション
基本を学び、実際の場面を想定したワークやロールプレイを体験する講座
日 5月19日(日)10時～12時
講 金子 由美子
対 働く・働きたい女性 先着20人
保 2か月以上の未就学児。4日前までに②
申 4月11日からTEL WEB 画

産後のケアヨガ
～1歳までの赤ちゃんと
出産や育児で疲れた体を気持ちよく動かし、ヨガで不調を整える
日 5月24日(金)10時～11時15分
講 十河 ゆみ
対 産後6か月～1年の母親と赤ちゃん 先着16組 費 900円
保 2か月以上の未就学児。4日前までに②
申 4月11日からWEB

●横浜市民ギャラリーあざみ野
TEL 910-5656 FAX 910-5674

Revealed-3人の個人コレクション
3人の個人コレクションの所蔵品、約100点を紹介する現代美術展
日 4月24日(水)～5月5日(日)
10時～18時 画

かみであそぼう
大きな紙をちぎったり丸めたりして活動する、親子一緒に造形講座
日 5月19日(日)14時～16時
講 山田 佐映子
対 幼稚園・保育園の年中組に相当する子と保護者 抽選18組36人
費 1,500円
保 1歳6か月以上の未就学児。4日前までに子どもの部屋 (TEL 910-5724)
申 5月3日までにWEB

磁器土で夏のうつわ作り(全5回)
陶芸の基本を知り、夏に合う器と箸置きを作る
日 5月29日、6月5日・19日・26日、7月10日(水)10時～12時30分
講 並木 朱子
対 中学生以上 抽選14人
費 16,000円
保 1歳6か月以上の未就学児。4日前までに子どもの部屋 (TEL 910-5724)
申 5月8日までにWEB 画

油絵をかこう(全4回)
油絵の具を使い、絵を描く。初心者歓迎
日 6月15日・22日・29日、7月6日(土)14時～16時
講 東 麻奈美
対 小学4～6年生 抽選15人
費 6,000円
申 5月31日までにWEB



2023(令和5)年度 緑区長表彰 表彰式開催

緑区長より感謝状・表彰状の授与を行いました。おめでとうございます。
緑区長表彰は、緑区の発展や区政に功労のあった個人または団体に対し、その功績を称え、表彰するものです。

● 感謝状 ●

交通事故に伴う人命救助対応



柳川 智彦さん、氷田 哲也さん (パチンコ・スロットZorRon)

日常生活における
人命救助対応



吉屋 紀美代さん

鶴見川鴨居河川敷の
環境保全活動等の活動



みどり・川と風の会

久保田 且勇さん (横浜市緑公会堂館長)



JR 東日本 中山駅

● 表彰状 ●

- 「2023 日本学生陸上競技個人選手権大会」10,000m競歩の部優勝
- 「FISU ワールドユニバーシティゲームズ」20km競歩の部第8位入賞



吉川 綺斗さん

「第22回カナガワビエンナーレ
国際児童画展」大賞



鷗野沢 莉央さん

「ロン・ティボー国際音楽コンクール
(バイオリン部門)」第5位入賞



橘和 美優さん

【問合せ】区 庶務係 TEL 930-2206 FAX 930-2209

“暮らしやすいまちにしたい” という思いを形に

最終回
～「緑区地域課題チャレンジ提案事業」採択団体～

子育て・高齢者の支援、多世代の交流、脱炭素(CO₂の削減)、まちの美化など、地域のさまざまな課題の解決に取り組んでいる団体を紹介します。

「鴨居・花のプロムナード」整備による魅力づくり

みどり・川と風の会

Q 活動の内容を教えてください。

A 鴨居駅近くの鶴見川河川敷周辺で、早朝清掃や、季節の花植えなどの活動をしています。「ごみひとつない!」を目指しています。

Q 約30年間も活動されているそうですが、長続きの秘訣は?

A 朝早くから体を動かすことで、健康につながっていること。小学生の野球チームや近くの企業の方とごみ拾いをするときは、楽しいですよ。散歩している人からお礼を言われることも、メンバーの励みになっています。

Q 地域とのつながりを意識されていますね。

A 去年鶴見川でカヌー体験をしました。今年の5月には、小学生が布で作ったミニこいのぼりを、川の上に飾る予定です。子どもたちの記憶に鴨居が「ふるさと」として残ってほしいなと思っています。土手の斜面に植えている芝桜は、4月中旬に見頃を迎えます。ぜひ見に来てください。





橋本さんと佐々木さん(代表)



◀みどり・川と風の会

【問合せ】 ☎ 地域力推進担当 ☎ 930-2237 ☎ 930-2242

よこはま動物園ズーラシア

〒241-0001 旭区上白根町1175-1 ☎ 959-1000 休園日 5月7日(火)

大うんち展

ふんの標本や動物の食性、消化が学べる企画展。ふんからみた動物たちの世界を楽しんでください。

期間 6月3日(月)まで
場所 ホッキョクグマ水中ビュー

▲過去の様子



オカピ

オカピはコンゴ民主共和国のイトウリの森のみに生息しており、「森のキリン」、「森の貴婦人」とも呼ばれています。お尻と足にある縞模様は森の中でカモフラージュの役割を果たしています。キリンの仲間のため、舌が長いのも特徴です。また毛皮は茶色の油で覆われており、雨が降っても体が濡れないようになっています。



▲あでやかな体をしています

ズーラシアは日本で初めてオカピの飼育・公開を始めた動物園で、繁殖にも成功しています。現在はオス2頭、メス1頭のオカピを飼育しており、繁殖を目指しています。毎日14時30分からは飼育員のとおきタイム(ガイド)を実施しており、葉っぱを食べる様子を間近で観察できます!



▲長い舌で目の掃除!



緑 区 役 所

所在地 〒226-0013 緑区寺山町118

電 話 ☎ **930-2323** <総合案内>

編 集 緑区区政推進課

☎ 930-2220
☎ 930-2225

読者アンケート

毎月抽選で5人に
緑区グッズをプレゼント!



以下は広告スペースです。「広報よこはま」に掲載されている内容とは関係ありません。

